



POLITECHNIKA RZESZOWSKA

KATEDRA GEODEZJI I GEOTECHNIKI IM. KASPRA WEIGLA

PODKARPACKIE BIURO GEODEZJI I TERENÓW ROLNYCH W RZESZOWIE

DZIAŁ PROMOCJI PRAC GEODEZYJNYCH I WDRAŻANIA NOWYCH TECHNOLOGII

UNIWERSYTET PRZYRODNICZY W LUBLINIE

KATEDRA INŻYNIERII ŚRODOWISKA I GEODEZJI

ZAKŁAD GEODEZJI I INFORMACJI PRZESTRZENNEJ

WOJEWÓDZKIE BIURO GEODEZJI I URZĄDZANIA TERENÓW ROLNYCH W LUBLINIE

zapraszają na

VII KONFERENCJĘ NAUKOWO-TECHNICZNĄ

KIERUNKI ROZWOJU I INNOWACJE

W GEODEZJI I KARTOGRAFII

PATRONAT HONOROWY

JM Rektor

Politechniki Rzeszowskiej

Prof. dr hab. inż. Piotr Koszelnik

Minister Rolnictwa

i Rozwoju Wsi

Robert Telus

JM Rektor

Uniwersytetu Przyrodniczego w Lublinie

Prof. dr hab. inż. Krzysztof Kowalczyk

Marszałek Województwa

Podkarpackiego

Władysław Ortyl

Wojewoda

Podkarpacki

Ewa Leniart

Wojewoda

Lubelski

Lech Sprawka

Marszałek Województwa

Lubelskiego

Jarosław Stawiarski



PATRONAT HONOROWY



Minister Rolnictwa
i Rozwoju Wsi

PATRONAT HONOROWY
WOJEWODA LUBELSKI
LECH SPRAWKA



MARSZAŁEK
WOJEWÓDZTWA
PODKARPACKIEGO



Patronat Marszałka
Województwa Lubelskiego
Jarosława Stawiarskiego



JM Rektor
Uniwersytetu Przyrodniczego w Lublinie
prof. dr hab. Krzysztof Kowalczyk



13-15 maja 2024 r.

KOMITET NAUKOWY



WICEPRZEWODNICZĄCA

dr hab. inż. Izabela SKRZYPCZAK, prof. Uczelni



PRZEWODNICZĄCY

prof. dr hab. inż. Karol NOGA



WICEPRZEWODNICZĄCY

dr hab. inż. Przemysław LEŃ, prof. Uczelni

prof. dr hab. inż. Dariusz ANDREJKO

prof. dr hab. inż. Oleksandr DOROZHYSKYI

prof. dr hab. Krzysztof JÓŹWIAKOWSKI

prof. dr hab. inż. Piotr PARZYCH

prof. dr hab. inż. Wojciech PRZEGON

prof. dr hab. inż. Katarzyna SOBOLEWSKA-MIKULSKA

prof. dr hab. inż. Sabina ŻRÓBEK

prof. dr hab. inż. Ryszard ŻRÓBEK

prof. dr hab. inż. Roman KADAJ

dr hab. inż. Anna BAZAN-KRZYWOSZAŃSKA, prof. UZ

dr hab. inż. Anna BARAŃSKA, prof. Uczelni

dr hab. inż. Agnieszka BIEDA, prof. Uczelni

dr hab. inż. Anna BIELSKA, prof. Uczelni

dr hab. inż. Andrzej BIŁOZOR, prof. UWM

dr hab. inż. Małgorzata RENIGIER-BIŁOZOR, prof. UWM

dr hab. inż. Małgorzata BUŚKO, prof. Uczelni

dr hab. inż. Adrianna CZARNECKA, prof. uczelni

dr hab. inż. Paweł CŹWIĄKAŁA, prof. Uczelni

dr hab. inż. Agnieszka DAWIDOWICZ, prof. UWM

dr hab. inż. Karol DAWIDOWICZ, prof. UWM

dr hab. inż. Małgorzata DUDZIŃSKA, prof. UWM

dr hab. inż. Paweł HANUS, prof. Uczelni

dr hab. inż. Jarosław JANUS, prof. Uczelni

dr hab. inż. Marcin KARABIN, prof. Uczelni

dr hab. inż. Katarzyna KOCUR-BERA, prof. UWM

dr hab. inż. Robert KRZYŻEK, prof. Uczelni

dr hab. inż. Jacek KUDRYS, prof. Uczelni

dr hab. inż. Krystyna KUROWSKA, prof. UWM

dr hab. inż. Anita KWARTNIK-PRUC, prof. Uczelni

dr hab. inż. Andrzej MAZUR, prof. Uczelni

dr hab. inż. Maria MRÓWCZYŃSKA, prof. UZ

dr hab. inż. Marek MRÓZ, prof. UWM

dr hab. inż. Monika MIKA, prof. URK

dr hab. inż. Jacek PIJANOWSKI, prof. URK

dr hab. inż. Edward PREWEDA, prof. Uczelni

dr hab. inż. Tomasz SALATA, prof. URK

dr hab. inż. Adam SENETRA, prof. UWM

dr hab. inż. Monika SIEJKA, prof. URK

dr hab. inż. Zbigniew SIEJKA, prof. URK

dr hab. inż. Michał STRACH, prof. Uczelni

KOMITET ORGANIZACYJNY



PRZEWODNICZĄCY

dr hab. inż.
Przemysław LEŃ,
prof. Uczelni

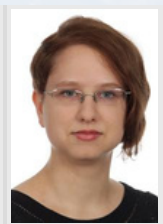

mgr inż.
Agata
BASAK



WICEPRZEWODNICZĄCY

dr inż.
Grzegorz
OLENIACZ

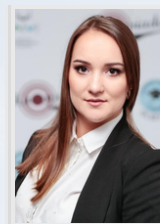

mgr inż.
Barbara
KĘPOWICZ

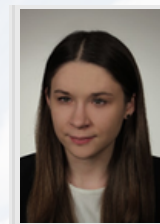

mgr inż.
Klaudia
MACIĄG



SEKRETARZ

mgr inż.
Agnieszka
SŁOWIK

CZŁONKOWIE

dr inż. Justyna GABRYSZUK
dr inż. Wanda KOKOSZKA

mgr inż. Michał MACIĄG
mgr inż. Kamila NIEWĘGŁOWSKA

dr inż. arch. Piotr OCHAB
dr inż. Paweł POSTEK

dr inż. Grzegorz STRAŻ
dr inż. Żanna STRĘK

TEMATYKA KONFERENCJI

- Nowoczesne techniki i technologie pomiarowe w pracach scalania gruntów;
- Wykorzystanie narzędzi GIS w Jednostkach Samorządu Terytorialnego;
- Geodezyjne projektowanie przestrzeni wiejskiej;
- Ochrona środowiska w zakresie ochrony gruntów rolnych i leśnych;
- Kompleksowe prace scalenia i wymiany gruntów;
- Kataster nieruchomości;
- Gospodarka nieruchomościami;
- Geoinformatyka;
- Gospodarka przestrzenna i planowanie przestrzenne;
- Nowoczesne techniki i technologie w pomiarach geodezyjnych;
- Geodezja inżyniersko-przemysłowa.

ZGŁOSZENIA I OPŁATY

Zgłoszenie uczestnictwa

Do 29 lutego 2024 r.

Aby wziąć udział w konferencji należy wypełnić formularz zgłoszeniowy:

<https://forms.gle/yjo2AFTn7eyi1wWn8>

**Koszt udziału w konferencji z noclegiem dla pierwszych
100 uczestników (decyduje kolejność zgłoszeń) wynosi:**

1200 zł - w pokoju 2 osobowym,

1700 zł - w pokoju 1 osobowym (liczba pokoi ograniczona).

Dla kolejnych uczestników koszt udziału w konferencji z noclegiem wynosi:

1900 zł - w pokoju 2 osobowym,

2400 zł - w pokoju 1 osobowym (liczba pokoi ograniczona).

(opłata obejmuje: uczestnictwo, zakwaterowanie, wyżywienie, materiały konferencyjne).

Wniesienie opłaty za udział w konferencji.

Do 15 marca 2024 r.

(brak wpłaty powoduje anulację rezerwacji pokoju)

UWAGA

Po wypełnieniu formularza zgłoszeniowego, na wskazany przez Państwa adres e-mail zostanie przesłana faktura proforma z danymi do przelewu.

W tytule przelewu należy podać: numer faktury proforma oraz imię i nazwisko uczestnika konferencji.

PROPONOWANE CZASOPISMA

- **Advances in Science and Technology Research Journal (ASTRJ)** – (j. ang) – 100 pkt.
(Impact Factor 1,100) <http://www.astrj.com>
- **Reports on Geodesy and Geoinformatics** – (j. ang) – 100 pkt.
(Impact Factor 0,700) <https://www.rgg.edu.pl>
- **Geomatics and Environmental Engineering** – (j. ang) – 70 pkt.
<https://www.gaee.agh.edu.pl>
- **Geomatics, Landmanagement and Landscape GLL** – (j. ang) – 70 pkt.
<https://gll.urk.edu.pl>

Informacje na temat opłat za publikację prac naukowych w poszczególnych czasopismach są podane na stronach internetowych wymienionych wydawnictw.

KONTAKT

ORGANIZACJA I ZGŁOSZENIA

mgr inż. Klaudia Maciąg
e-mail: klaudia.maciag@up.lublin.pl

ORGANIZACJA I SPONSORZY

mgr inż. Agnieszka Słowik
e-mail: a.slowik@pbgitr.geodezja.pl

ORGANIZACJA I PROGRAM KONFERENCJI

dr hab. inż. Przemysław Leń, prof. Uczelni
e-mail: p.len@prz.edu.pl, p.len@pbgitr.geodezja.pl

OPŁATY I FAKTURY

mgr inż. Barbara Kępowicz
e-mail: barbara.kepowicz@up.lublin.pl

MIJESCE KONFERENCJI



Arłamów 1, 38-700 Ustrzyki Dolne

www.arlamow.pl

SPONSORZY I PARTNERZY



PATRONAT MEDIALNY

