

# EWID 2000 w. 6.0

**KPG Spółka z o.o. rozwija EWID 2000 w. 6.0 – aplikację o charakterze systemowym, przeznaczoną do zarządzania bazami danych zasobu geodezyjno-kartograficznego na szczeblu powiatu i województwa. Program ma obecnie około 200 instalacji w 20 powiatach grodzkich i ziemskich na terenie całego kraju.**

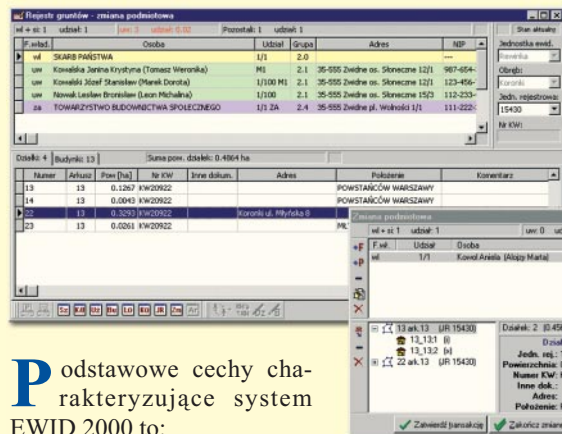

**P**odstawowe cechy charakteryzujące system EWID 2000 to:

- Zgodność zawartości informacyjnej i zakresu funkcjonalnego z aktualnie obowiązującymi przepisami prawa i instrukcjami technicznymi.
- Platforma programowa oparta na produktach liderów światowego rynku informatycznego: Microsoft (system operacyjny Windows NT lub 2000), Oracle (relacyjna baza danych Oracle 8i) i Bentley (edytor graficzny MicroStation, GeoOutlook).
- Praca w sieci (w architekturze klient-serwer) z wielodostępem do czytania i zapisu oraz kontrolą uprawnień użytkowników systemu.
- Pełna integracja danych graficznych i opisowych ewidencji gruntów i budynków (lokali), gromadzonych w tabelach relacyjnej bazy danych Oracle.
- Aktualizacja baz danych ewidencyjnych zarówno z poziomu części opisowej, jak i graficznej, łatwa komunikacja pomiędzy danymi.
- Funkcje kontroli wprowadzania zmian w danych graficznych i opisowych oraz analiz spójności danych.
- Funkcje zapisu i odtwarzania autoryzowanej historii zmian danych ewidencyjnych.

■ Generowanie wszystkich raportów przewidzianych przez rozporządzenie w sprawie ewidencji gruntów i budynków, zapis autoryzacji edycji raportów.

- Funkcje prowadzenia bazy danych na podstawie rastrów map ewidencji gruntów i budynków.
- Generowanie raportów dla potrzeb Agencji

Restrukturyzacji i Modernizacji Rolnictwa.

- Funkcje eksportu i importu danych ewidencyjnych graficzno-opisowych w formacie SWDE.



- Zarządzanie danymi objętymi treścią mapy zasadniczej, gromadzonymi w relacyjnej bazie danych Oracle.
- Bogata biblioteka standardowych zapytań do bazy umożliwiających dokonywanie analiz i raportów jej zawartości.
- Pełna obsługa funkcjonowania powiatowego ośrodka dokumentacji geodezyjno-kartograficznej, a w szczególności: ewidencja prac geodezyjno-kartograficznych i wykonawców, obsługa zgłoszeń prac geodezyjnych i kartograficznych, naliczanie i ewidencja opłat.

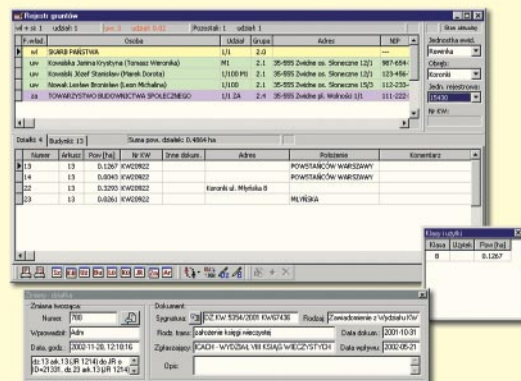

- Obsługa funkcjonowania ZUDP.
- Współpraca z modułami rejestru transakcji i wartości nieruchomości oraz planu zagospodarowania przestrzennego (tego samego dostawcy).
- Konkurencyjne ceny instalacji i wdrożenia.

**D**ostawca zapewnia opracowanie projektu wdrożenia, konfigurację sprzętu i oprogramowania stanowiącego platformę działania systemu EWID 2000, instalację, wdrożenie oraz stałą opiekę w okresie gwarancyjnym, w tym aktualizację systemu, na warunkach preferencyjnych. Dostawca zapewnia również korzystne warunki finansowe i terminowe transferu istniejących danych graficznych i opisowych do systemu, spełniającego techniczne i terminowe wymogi GUGiK.

**KPG Spółka z o.o.**  
**Biuro Informatyki**  
 Dyrektor Jacek Łaguz

Adres: 31-546 Kraków, ul. Mogilska 80  
 tel./faks (0 12) 617-86-79, 617-86-84  
 e-mail: b17@kpg.pl, http: www.kpg.pl