

Zamówienia publiczne

Nr zam. w BZP	Zamawiający	PRZETARG NIEOGRANICZONY Opis zamówienia	Termin złożenia oferty (termin realizacji)	Wadium (zł)
38722	Starostwo Powiatowe w Jarocinie, tel. (0 62) 747-29-20, faks (0 62) 747-29-20	Wykonanie obiektowej numerycznej mapy katastralnej w systemie GEO-INFO 2000 dla następujących obrębów: Jaraczewo i Góra.	16.08.2000 r. (30.11.2000 r.)	5000
38742	Zarząd Miejski Ziębice, tel. (0 74) 819-19-51, faks (0 74) 819-12-12	Wykonanie mapy zasadniczej sytuacyjno-wysokościowej w skali 1: 1000 terenów zabudowanych dla celów projektowych z przeznaczeniem pod wodociąg wiejski dla obrębów Kalinowice Górne, Kalinowice Dolne, Wigańcice o pow. ok. 172 ha. Miejsce realizacji zamówienia: Kalinowice Górne, Kalinowice Dolne, Wigańcice.	21.08.2000 r. (15.12.2000 r.)	1720
39058	Starosta Przeworski w Przeworsku, tel. (0 16) 648-70-09, faks (0 16) 648-70-09	Wykonanie modernizacji ewidencji gruntów i założenie ewidencji budynków dla obrębu nr 1 m. Przeworska. Zakres prac obejmuje około 2379 działek, około 2385 budynków na pow. około 609 ha zgodnie z warunkami technicznymi.	13.09.2000 r. (etap I – 15.11.2000, etap II – 30.06.2001)	6000
39360	Starosta Nidzicki w Nidzicy, tel. (0 89) 625-31-28, faks (0 89) 625-32-79	Wykonanie modernizacji ewidencji gruntów i założenie ewidencji budynków obrębu Zembrzus Mokry Grunt.	25.08.2000 r. (30.09.2001 r.)	3000
39361	Starostwo Powiatowe w Nowym Dworze Mazowieckim, tel. (0 22) 775-24-22, faks 775-36-79	Założenie ewidencji gruntów dla obszaru Kampinoskiego Parku Narodowego w obrębie Polesie Nowe gmina Leoncin.	06.09.2000 r. (10.12.2000 r.)	3000
39710	Prezydent Miasta Przemyśla, tel. (0 16) 678-68-20, faks 678-64-49	Modernizacja ewidencji gruntów i założenie ewidencji budynków dla obrębu nr 215.	14.09.2000 r. (01.08.2001 r.)	10 000
39711	Zarząd Powiatu Pszczyńskiego w Pszczynie, tel. (0 32) 210-33-69, faks (0 32) 210-35-40	Wykonanie stabilizacji, pomiaru i opracowanie wyników pomiaru geodezyjnej osnowy poziomej II i III klasy – obiekt Suszec.	05.09.2000 r. (30.11.2000 r.)	3000
39712	Miasto Rybnik, tel. (0 32) 422-30-11, faks (0 32) 422-41-24	Wykonanie wektorowej mapy zasadniczej o pełnej treści oraz założenie ewidencji budynków dla miasta Rybnika w granicach obrębu Kamień.	11.09.2000 r. (31.03.2001 r.)	5000
40075	Zarząd Powiatu Kościańskiego w Kościanie, tel. (0 65) 511-08-84, faks (0 65) 511-08-84	Opracowanie obiektowej numerycznej mapy katastralnej oraz modernizacja rejestru gruntów wsi Kurzagóra gm. Kościan.	12.09.2000 r. (15.12.2000 r.)	15 000
40422	Główny Urząd Geodezji i Kartografii w Warszawie, tel. (0 22) 661-81-35, faks (0 22) 661-84-33	Wykonanie projektu standardu technicznego uzgadniania projektów usytuowania sieci technicznego uzbrojenia terenu i prowadzenia zespołów uzgadniania dokumentacji projektowej.	15.09.2000 r. (7 miesięcy od podpisania umowy)	3000
40432	Zarząd Gminy w Bytomiu, w imieniu którego działa BPK Sp. z o.o. w Bytomiu, tel. (0 32) 281-48-84, 281-80-79, faks (0 32) 281-99-61	Obsługa geodezyjna przedsięwzięć i robót związanych z utrzymaniem pasa drogowego na terenie m. Bytomia oraz sporządzanie metryk dróg.	04.09.2000 r. (09. 2000 r. – 12. 2002 r.)	60 000
40435	Zarząd Gminy Halinów, tel. (0 22) 783-60-20, faks (0 22) 783-61-07	Budowa przeprawy mostowej przez rzekę Zonza w ciągu drogi Budziska–Zagórze w miejscowości Zagórze gm. Halinów wraz z kompleksową obsługą geodezyjną.	18.09.2000 r. (02.10 – 15.11.2000 r.)	6000
42151	Generalna Dyrekcja Dróg Publicznych Oddział Południowo-Wschodni w Krakowie, tel. (0 12) 4172179, faks (0 12) 411-01-18	Wykonanie projektów organizacji ruchu dla dróg krajowych w obszarze podległym Oddziałowi Południowo-Wschodniemu Generalnej Dyrekcji Dróg Publicznych (województwo małopolskie). Opracowanie projektowe obejmuje: pozyskanie i pomiary w terenie, inwentaryzację istniejącego oznakowania i urządzeń bezpieczeństwa ruchu, weryfikację i aktualizację oznakowania pionowego oraz poziomego, opinie i uzgodnienia, projekty organizacji ruchu.	25.09.2000 r. (a – 30.04.2001 r., b – 30.06.2001 r.)	8700
42162	Zarząd Powiatu w Sokołowie Podl., tel. (0 417) 87-70-93, faks 87-31-03	Modernizacja ewidencji gruntów i założenie ewidencji budynków. Miejsce realizacji zamówienia: gmina Repki.	25.09.2000 r. (1 rok)	5000

Nr zam. w BZP	Zamawiający	PRZETARG NIEOGRANICZONY Opis zamówienia	Termin złożenia oferty (termin realizacji)	Wadium (zł)
42548	GUGiK, Departament ds. Państwowego Zasobu Geodezyjnego i Kartograficznego w Warszawie, tel. (0 22) 661-81-35, 628-02-29, faks (0 22) 661-84-33	Wznowienie druku map topograficznych w skali 1:50 000, 1: 10 000 układ „1992”, w skali 1:25 000, 1: 50 000 układ „1965” oraz w skali 1:100 000 układ GUGiK 80 – łącznie 776 godeł map.	25.09.2000 r. (04.12.2000 r.)	8 000
42552	Starostwo Powiatowe w Chodzieży, tel. (0 67) 282-72-61, faks (0 67) 282-24-69	Wykonanie modernizacji ewidencji gruntów i założenie ewidencji budynków w systemie GEO-INFO 2000 dla wsi Zbyszewice.	04.09.2000 r. (08.12.2000 r.)	5 700
42561	Marszałek Województwa w Lublinie, tel. (0 81) 742-42-77, faks (0 81) 532-67-70	Opracowanie mapy topograficznej w skali 1:10 000 w technice analogowo-cyfrowej dla części województwa lubelskiego (88 godeł).	02.10.2000 r. (15.06.2001 r.)	35 000
42849	Starostwo Powiatowe w Sokołowie Podlaskim, tel. (0 417) 87-70-93, faks (0 417) 87-31-03	Założenie ewidencji gruntów i ewidencji budynków na obrębie ewidencyjnym m. Kosów Lacki.	28.09.2000 r. (15.12.2000 r.)	3 000
42850	Starostwo Powiatowe w Sokołowie Podlaskim, tel. (0 417) 87-70-93, faks (0 417) 87-31-03	Założenie ewidencji budynków na obrębie ewidencyjnym Kosów Ruski. Miejsce realizacji zamówienia: gmina Kosów Lacki.	02.10.2000 r. (31.03.2001 r.)	3 000
43762	Starostwo Powiatowe w Starogardzie Gdańskim, tel. (0 58) 562-20-45, faks (0 58) 562-20-45	Informatyzacja mapy ewidencyjnej gmin: Smętowo, Skórcz i Bobowo w systemie Terrabit 5,5.	29.09.2000 r. (30.11.2000 r.)	4 000
44348	PP PKP – Zakład Napraw Infrastruktury w Stargardzie Szczecińskim, tel. (0 91) 576-84-40, faks (0 91) 576-83-09	Wykonanie pomiarów geodezyjnych inwentaryzacyjnych robót okołotorowych na linii kolejowej E-59 Poznań–Szczecin na odc. Szczecin Główny–Drawiny oraz sporządzenie dokumentacji powykonawczej.	06.10.2000 r. (20.10.2000 r. – 31.01.2001 r.)	8 000

Nr zam. w BZP	Zamawiający	PRZETARG DWUSTOPNIOWY Opis zamówienia	Termin złożenia oferty (termin realizacji)	Wadium (zł)
44081	Powiatowy Ośrodek Dokumentacji Geodezyjnej i Kartograficznej w Warszawie, tel. (0 22) 828-61-74 do 76, faks (0 22) 828-61-74 do 76 w. 66	Utworzenie i wdrożenie Informatycznego Systemu Przewodzenia Powiatowego Zasobu Geodezyjnego i Kartograficznego dla Powiatu Warszawskiego.	02.10.2000 r. (nie dotyczy)	nie dotyczy

Programy dla małych firm geodezyjnych

proste, niedrogie, przystępne

WinKalk

program obliczeniowy

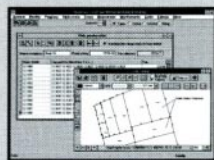

WinKalk

- Jeden z najpopularniejszych programów na rynku - 2000 użytkowników!
- Ponad 30 funkcji obliczeniowych (wszystkie typowe obliczenia geodezyjne, w tym projektowanie działek, obliczanie mas ziemi, stanowiska swobodne).
- Współpraca z 20 typami rejestratorów, komfortowa edycja danych.
- Wyrównanie ściśle - sieci do 1000 punktów.
- Raporty i szkice - także w skali.
- Nie wymaga szkolenia - siadasz i liczysz.

Cena:
300 do 500 zł



MikroMap

program do tworzenia map i szkiców



MikroMap

- Powszechnie uważany za najłatwiejszy w obsłudze program graficzny.
- Duże możliwości montażu mapek, standardowe formularze.
- Idealny do małych prac kreślarskich.
- Import i eksport DXF, EWMAPA, GEO-MAP, SWING.
- Warstwy, przekroje, rastry, tabelki.

Cena:
200 do 300 zł

ZAMÓWIENIE PRZEZ TELEFON - DOSTAWA W TRZY DNI! PRZY ZAMÓWIENIU WIĘCEJ NIŻ JEDNEJ KOPII - ZNIŻKI AŻ DO 50%

CODER - Firma Informatyczna
ul. Polna 3, 05-806 Komorów
tel./fax (022) 759 12 18
tel. kom. 0-601 21 47 46
http://www.coder.atomnet.pl
e-mail: coder@coder.atomnet.pl

Nr	ROZSTRZYGNĘCIA Opis zamówienia	Wykonawca	Cena (zł)
25770 i 25774 (dot. zam. nr 12668)	Sporządzenie mapy topograficznej w skali 1:10 000 w układzie „1992” dla części woj. pomorskiego: obiekt 1 „Słupsk” N-33-58-B, N-33-58-D, N-33-59-C, N-33-59-A – 17 arkuszy.	Geokart-International Sp. z o.o. z Rzeszowa, OPeGieKa Sp. z o.o. z Elbląga	339 602,00
25773 i 25775 (dot. zam. nr 12668)	Sporządzenie mapy topograficznej w skali 1:10 000 w układzie „1992” dla części woj. pomorskiego: obiekt 2 „Puck, Władysławowo, Hel N-34-50 (A i B), N-34-37-D, N-34-38 (C i D) – 29 arkuszy.	Okręgowe Przedsiębiorstwo Geodezyjno-Kartograficzne Sp. z o.o. z Koszalina	530 654,00
26145 i 26523 (dot. zam. nr 17465)	Pomiary: przemieszczeń pionowych wybranych budynków w rejonie Skarpy Staromiejskiej, stałości geometrycznej struktury budynku przy ul. Brzozowej 6/8 metodą fotogrametryczną, wilgotności gruntu metodą reflektrometryczną, analiza oddziaływania budowy metra na warunki hydrologiczne Starego Miasta.	Postępowanie unieważniono z powodu złożenia mniej niż dwóch ofert nie podlegających odrzuceniu.	nie dotyczy
26161 (dot. zam. nr 13450 i 13451)	Wykonanie prac geodezyjnych i kartograficznych w 2000 r.	ATH „Madrex” s.c. A. Karch, R. Kogut Pracownia Geodezyjna z Bytomia	ceny jednostkowe
26271 (dot. zam. nr 11397)	Wykonanie sieci wodociągowej tranzytowo-rozdzielczej Chrościna–Pniewie wraz z obsługą geodezyjną.	WODGAZ s.c. z Opola	100 700,00
26847 (dot. zam. nr 14219)	Tworzenie numerycznej zintegrowanej bazy danych ewidencji gruntów i budynków m. Bytomia.	Postępowanie unieważniono z powodu jw.	nie dotyczy
26959 (dot. zam. nr 11929)	Modernizacja istniejącej ewidencji gruntów i założenie ewidencji budynków dla wsi Pasięka gm. Kraśnik.	OPG-K Geomap Sp. z o.o. z Kielc	153 450,00
27015 (dot. zam. nr 9262)	Budowa ul. Wysockiego w Prudniku, w tym wykonanie inwentaryzacji geodezyjnej powykonawczej.	Zakład Usług Komun. Jednoos. Spółka Gminy z o.o. w Prudniku	411 201,31
27409 (dot. zam. nr 19256)	Sporządzenie podkładów geodezyjnych do opracowania miejscowego planu zagospodarowania przestrzennego wsi Kadłub (ok. 2 640 ha).	Łageos s.c. z Prudnika Niemysłowice	128 400,00
27410 (dot. zam. nr 19256)	Sporządzenie podkładów geodezyjnych do opracowania miejscowego planu zagospodarowania przestrzennego wsi Sucha (ok. 570 ha)	Okręgowe Przedsiębiorstwo Geodezyjno-Kartograficzne z Opola	31 565,00
27676 (dot. zam. nr 12679)	Opracowanie dokumentacji technicznej na wzmocnienie nawierzchni do obciążenia 115 KN/OŚ na drodze krajowej nr 4 Kraków–Tarnów odc. I Kraków–Targowisko.	Krakowskie Biuro Projektów Dróg i Mostów Transprojekt Sp. z o.o. z Krakowa	1 350 000,00
27916 (dot. zam. nr 12661)	Opracowanie mapy sytuacyjnej z projektem podziału nieruchomości położonych wzdłuż ul. Wał Miedzeszyński na odcinku od ul. Narodowej do ul. Trakt Lubelski.	Miejskie Przedsiębiorstwo Geodezyjne Sp. z o.o. z Łodzi	93 450,00
28752 (dot. zam. nr 16652)	Modernizacja istniejącej ewidencji gruntów i założenie ewidencji budynków w obrębie Kurów – dla arkuszy ewidencyjnych: 2, 4, 5, 6, 7. Miejsce realizacji zamówienia: Kurów.	Postępowanie unieważniono z powodu złożenia mniej niż dwóch ofert nie podlegających odrzuceniu.	nie dotyczy
29080 (dot. zam. nr 14114)	Budowa wodociągu w ulicy Ząbkowskiej (odc. ul. Szkolna – ul. Leśna). Zamówienie obejmuje: całość zadania po przekazaniu placu budowy, w tym tyczenie geodezyjne i inwentaryzację powykonawczą.	Postępowanie unieważniono z powodu jw.	nie dotyczy
29102 (dot. zam. nr 13027)	Wykonanie projektu technicznego wałów przeciwpowodziowych wraz z pomiarami geodezyjnymi, badaniami geologicznymi dla wałów i rezerw ziemnych, orientacyjny zakres: 7,2 km wałów, 100 ha pomiaru sytuacyjno-wysokościowego. Miejsce realizacji zam.: polder Opole gm. Prószków.	Biuro Studiów i Projektów Gospodarki Wodnej Rolnictwa Bipromel z Warszawy	109 075,00
29137 (dot. zam. nr 13369)	Wykonanie kanalizacji sanitarnej w ul. Poznańskiej w Świebodzinie woj. lubuskie, w tym m.in. obsługa geodezyjna.	Zakład Ogólnobudowlany Armil s.c. ze Świebodzina	229 836,34
29138 (dot. zam. nr 15761)	Wykonanie modernizacji nawierzchni deptaka na ul. Kościelnej w Świebodzinie, w tym obsługa geodezyjna.	P.P.H.U. Infra ze Świebodzina	81 551,25
29332 i 29742 (dot. zam. nr 16242)	Wykonanie projektów standardów technicznych kompletowania dokumentacji geodezyjnej i kartograficznej oraz prowadzenia państwowego zasobu geodezyjnego i kartograficznego.	PPU Geobid Sp. z o.o. z Katowic, Oddział Produkcyjny z Chorzowa	160 500,00

Nr	ROZSTRZYGNIECIA Opis zamówienia	Wykonawca	Cena (zł)
29350 (dot. zam. nr 11057)	Wybór rzeczoznawcy majątkowego w celu sporządzenia operatów szacunkowych dotyczących wyceny składników majątkowych znajdujących się na terenie ogródków działkowych, będących własnością gminy Warszawa Centrum, przeznaczonych do likwidacji w związku z budową trasy Siekierkowskiej i ul. Czerniakowskiej bis.	zad. I – Wama Consulting Zofia Janowicz z Warszawy, zad. II – Biuro Wycen Nieruchomości Maryla Drab z Warszawy	zad. I – 153 216,00 II – 84 887,00
30162 (dot. zam. nr 15672)	Budowa kanalizacji sanitarnej o łącznej dł. ok. 3200 mb., w tym kompleksowa obsługa geodezyjna w Łubnej i Szymanowie.	ZUW-KiM Szymanek z Gdyni	3 077 901,82
30197 (dot. zam. nr 14222)	Opracowanie numerycznej mapy ewidencji gruntów i budynków w systemie EWMAPA dla miasta Kłodzka.	Przeds. Innowacyjno-Wdrożeniowe Inter Map Sp. z o.o. z Sieradza	70 000,00
31170 i 37075 (dot. zam. nr 20314)	Opracowanie wtórników w skali 1:1000 po pomiarach aktualizacyjnych wniesionych na zasadniczą mapę miasta wraz z dwoma kompletami odbitek na kalce „diaz” oraz kompletem odbitek z zasadniczej mapy miasta w skali 1:1500 (S+U+R+E) dla: rejonów a) Mokotów stary, b) Czerniaków północny, c) Wyględów, d) Wierzbo i Ksawerów, e) Sielce, f) Służew, g) Służewiec Wschodni, h) Sadyba Fort, i) Sadyba północna, j) Stegny.	Technoplan Spółdzielnia Pracy z Warszawy – a, d, e, f, i, WPG z Warszawy – b, c, TPI z Warszawy – g, OPKG z Warszawy – h, j	rejon a – 114 000,00 d – 96 200,00 e – 68 000,00 f – 69 000,00 i – 61 200,00 b – 39 000,00 c – 39 000,00 g – 77 000,00 h – 61 200,00 j – 70 000,00
31254 (dot. zam. nr 13023)	Wykonanie numerycznej obiektowej mapy katastralnej w systemie GEO-INFO dla obrębu Stare Miasto.	Geomap-Konin z Konina	126 434,57
31573 (dot. zam. nr 18745)	Sporządzenie mapy topograficznej Polski w skali 1:50 000 dla 52 arkuszy mapy w trzech etapach. Miejsce realizacji zamówienia: woj. kujawsko-pomorskie.	Państwowe Przedsiębiorstwo Geodezyjno-Kartograficzne z Warszawy – obiekt V, Geokart-International Sp. z o.o. z Rzeszowa – obiekt I, II, III, IV	obiekt V – 310 962,32 I – 333 757,00 II – 157 532,00 III – 157 532,00 IV – 307 588,78
32092 (dot. zam. nr 22631 i 32506)	Wykonanie numerycznej mapy podstawowej miasta Żuromin.	Miejskie Przedsiębiorstwo Geodezyjne Sp. z o.o. z Łodzi	140 000,00
32293 (dot. zam. nr 17310)	Wykonanie uzbrojonej sieci wodociągowej (w tym geodezyjnej inwentaryzacji powykonawczej) w Piławie Dolnej.	Przeds. Robót Inżynieryjno-Drogowych INBUD z Dzierżoniowa	366 549,14
32793 (dot. zam. nr 22616)	Założenie geodezyjnej ewidencji sieci uzbrojenia terenu dla cz. m. Kielce w formacie baz danych systemu GEO-INFO 2000 na obszarach: obręb 010, obręb 011, obręb 016, obręb 017.	Geodexpol Sp. z o.o. Usługi Geodezyjne i Kartograficzne z Dębicy	238 248,60
32535 (dot. zam. nr 24704)	Opracowanie projektu budowlanego wykonawczego dla zadania 53 914 „Modernizacja i rozbudowa bazy kol. w JW 2452 Poznań – Krzesiny”, w tym m.in. sporządzenie podkładu geodezyjnego w systemie numerycznym dla potrzeb projektowych.	Proekobud z Wrocławia	244 901,00
33190 (dot. zam. nr 13028)	Wykonanie projektów budowlanego i wykonawczego dla kanalizacji sanitarnej w sołectwach Krzyżowice, Warszowie gm. Pawłowice wraz z aktualizacją podkładów mapowych.	Biuro Projektowania i Realizacji Inwestycji Ekologicznych Środowisko z Bielska-Białej	147 571,00
33508 (dot. zam. nr 19029)	Wykonanie konserwacyjnego zasilenia przedpoła wału czołowego na Zalewie Wiślanym w rejonie Kadyn, w tym wytyczeń geodezyjnych i pomiarów powykonawczych.	Przedsiębiorstwo Budownictwa Wodnego w Tczewie Sp. z o.o. z Tczewa	1 239 998,97
33515 (dot. zam. nr 18756)	Inwentaryzacja poziomej, podstawowej osnowy I klasy, szczegółowej II i III klasy i pomiarowej, opracowanie projektu i założenie poziomej osnowy szczegółowej III klasy metodą poligonową z zastosowaniem stabilizacji odtwarzalnej dla obszaru miasta Jarosławia (pow. 3446).	Postępowanie unieważniono z powodu tego, iż cena najkorzystniejszej oferty przewyższała kwotę, którą zamawiający przeznaczył na finansowanie zamówienia.	nie dotyczy
33838 (dot. zam. nr 18749)	Opracowanie wybranych warstw ekologicznych dla mapy cyfrowej Polski. Zakres opracowania obejmuje: 1. opracowanie tematycznych warstw ekologicznych z dostosowaniem do mapy rastrowej Polski w skali 1:250 000, 2. opracowanie cyfrowej ortofotomapy dla wybranych elementów warstw ekologicznych.	Geosystems Polska Sp. z o.o. Laboratorium Teledetekcji i Geoinformatyki z Warszawy	172 192,00
33875 (dot. zam. nr 18058)	Modernizacja systemu łączności w garnizonie Dziwnów – etap I, w tym obsługa geodezyjna.	Przeds. Bud. Telekom. Zachód Sp. z o.o. z Kostrzyna Wlkp.	767 006,00

Nr	ROZSTRZYGNIECIA Opis zamówienia	Wykonawca	Cena (zł)
33957 (dot. zam. nr 9561)	Budowa gazociągu średnioprężnego wraz z inwentaryzacją geodezyjną w m. Tarczek Dolny, Tarczek Górny, Świętomarz.	Zakład Instalacji Wod-Kan. i C.O. i Gaz. Jan Orczyk ze Starachowic	403 116,53
33958 (dot. zam. nr 9558)	Budowa gazociągu średnioprężnego wraz z inwentaryzacją geodezyjną w m. Bukówka – Zbrza.	Zakład Instalacji Wod-Kan. i C.O. i Gaz. Jan Orczyk ze Starachowic	217 039,91
33959 (dot. zam. nr 9559)	Budowa gazociągu średnioprężnego wraz z inwentaryzacją geodezyjną w m. Rzepin Kol.	Zakład Instalacji Wod-Kan. i C.O. i Gaz. Jan Orczyk ze Starachowic	217 957,68
34208 (dot. zam. nr 16202)	Dostawa skanera fotogrametrycznego do zdjęć lotniczych w postaci rolki filmu wraz z komputerem i oprogramowaniem sterującym.	Intergraph Europe (Polska) Sp. z o.o. z Warszawy	1 146 856,00
34209 (dot. zam. nr 19873)	Wykonanie projektu standardu technicznego dotyczącego uzgadniania projektów usytuowania sieci technicznego uzbrojenia terenu i prowadzenia ZUD.	Postępowanie unieważniono z powodu złożenia mniej niż dwóch ofert nie podlegających odrzuceniu.	nie dotyczy
34222 (dot. zam. nr 13013)	Wycena nieruchomości na terenie dzielnicy Praga-Południe.	Wycena i Obrót Nieruchomościami Wama Consulting z Warszawy	209
34265 (dot. zam. nr 24696)	Opracowanie mapy zasadniczej w systemie numerycznym oraz modernizacja ewidencji gruntów dla m. Inowrocławia.	OPGK Sp. z o.o. z Bydgoszczy	401 673,00
34646 (dot. zam. nr 9352)	Wybór wykonawcy mapy numerycznej dzielnicy Łódź Śródmieście.	Miejskie Przedś. Geodezyjne Sp. z o.o. z Łodzi – cz. I, II, III, Okręgowe Przedsiębiorstwo Geodezyjno-Kartograficzne Sp. z o.o. z Łodzi – cz. IV, V	część I – 99 960,00 II – 112 970,00 III – 116 200,00 IV – 112 560,00 V – 109 200,00
34675 (dot. zam. nr 20652)	Wykonanie ostatniego etapu modernizacji ewidencji gruntów obrębu Brzezinka gm. Oświęcim Starostwo Powiatowe.	Beskidzkie Biuro Geodezji i Terenów Rolnych z Żywica	136 000,00
34705 (dot. zam. nr 20330)	Wykonanie prac związanych z modernizacją ewidencji gruntów dla arkusza 1 wsi Cienin Zaborny gm. Słupca.	Wlkp. Biuro Geodezji i Terenów Rolnych Oddział w Koninie	103 680,00
34740 (dot. zam. nr 19282)	Obsługa geodezyjna modernizowanego odcinka linii kolejowej E-30 od stacji Opole Zachód do stacji Lipki.	PGK OPGK Wrocław Sp. z o.o. z Wrocławia	375 000,00
35031 (dot. zam. nr 18760)	Wykonanie numerycznej mapy katastralnej metodą skanowania i wektoryzacji w systemie GEO-INFO 2000 dla obrębów ewidencyjnych: Rybno, Żarowo, Zalesie, Katarzyna, Arkusze-wo, Łączewna gm. Przedecz.	Przedsiębiorstwo Geodezyjne Omega z Koła	32,00/ha
35090 (dot. zam. nr 19254)	Opracowanie ortofotomapy w skali 1:10 000 dla 256 arkuszy, mapy topograficznej w skali 1:10 000 dla 62 ark. oraz mapy sozologicznej z aktualizacją podkładu topograficznego w skali 1:50 000 dla 19 ark. przeliczeniowych w układzie „1992/19”.	Geokart-International Sp. z o.o. (występująca w imieniu konsorcjum 5 firm) z Rzeszowa	3 304 960,20
35729 (dot. zam. nr 19882)	Dostawa sprzętu komputerowego i peryferyjnego, instalacja i uruchomienie w siedzibie Zamawiającego oraz spełnienie wymagań integracyjnych dla zasobów komputerowych Wydziału Geodezji Urzędu Miejskiego w Gdańsku.	Optimus S.A. Oddział w Gdańsku	663 672,10
35792 (dot. zam. nr 22230)	Wykonanie mapy topograficznej Polski 1:10 000 w układzie „1992” w techn. numer. dla obiektów: Giżycko, Elk, Olecko, Pasym, Lidzbark Warmiński, Orneta, Kętrzyn, Działdowo, Miłakowo, Miłomłyn, Kisielice, Zalewo, Lidzbark, Susz, Pastęk (40 ark.).	OPGK Sp. z o.o. z Olsztyna – obiekt I i II, WPG S.A. z Warszawy – obiekt III	obiekt I – 216 240,00 II – 240 240,12 III – 254 175,00
36098 (dot. zam. nr 20324)	Opracowanie numerycznej mapy ewidencji gruntów i budynków dla 23 obrębów m. Krakowa – jednostki ewidencyjnej Podgórze.	PGI Compass S.A. z Krakowa – A, OPGK Sp. z o.o. z Krakowa – B, KPG Sp. z o.o. z Krakowa – C	A – 91 916,55 B – 91 873,40 C – 110 190,00
36143 (dot. zam. nr 26796)	Opracowanie numerycznej obiektowej mapy katastralnej m. Piły w systemie GEO-INFO wersja 2000 dla obiektów 14, 15, 16, 17, 25, 26, 29.	WPGK Geomat Sp. z o.o. z Poznania – cz. I, III, IV, PPGK Sp. z o.o. z Piły – cz. II	cz. I, III, IV – 140 047,00, cz. II – 59 580,00
36516 (dot. zam. nr 17052)	Opracowanie 20 arkuszy mapy hydrograficznej Polski w skali 1:50 000 dla części obszaru woj. dolnośl. w postaci analogowej i numerycznej oraz ofoliowania 5 egz. z każdego godła.	GEPOL Sp. z o.o. z Poznania	735 000,00

Opracowała Bożena Baranek