

# Zamówienia publiczne

Nr zam. w BZP	Zamawiający	PRZETARG NIEOGRANICZONY Opis zamówienia	Termin złożenia oferty (termin realizacji)	Wadium (zł)
121	Urząd Miasta Katowice, tel. (0 32) 253-80-11, www.um.katowice.pl, umiasta@um.katowice.pl	1. Tworzenie warstwy uzbrojenia pod-, na- i nadziemnego wraz z elementami naziemnymi. Aktualizacja bieżąca warstw: sytuacja uzbrojenia, wysokości z terenu miasta Katowice w formacie shapefile; liczba zadań: 2.	14.02.2003 r. (31.12.2003 r.)	5000
128	Urząd Miasta Łodzi, tel. (0 42) 638-43-78, 638-42-55, m.chlebowska@post.uml.lodz.pl	Określenie wartości rynkowej około 1700 lokali mieszkalnych stanowiących własność m. Łodzi. 1 – Łódź-Bałuty, 2 – Łódź-Górna, 3 – Łódź-Polesie, Śródmieście, Widzew.	17.02.2003 r. (28.11.2003 r.)	3600
472	Urząd Marsz. Woj. Pomorskiego w Gdańsku, tel. (0 58) 307-75-20, faks (0 58) 307-72-31	Dostawa oprogramowania Oracle i ArcSDE wspomagającego prowadzenie SIP Województwa Pomorskiego, jego instalacja, konfiguracja oraz roczna obsługa.	18.02.2003 r. (w ciągu 1 miesiąca od podpis. umowy)	5000
526	Starosta Jarosławski w Jarosławiu, tel. (0 16) 624-62-00, faks 624-62-49, starostwo.jaroslaw.pl, mpodgikjw@jaroslaw.pl	Opracowanie projektu scalania gruntów wsi Świebodna, sporządzenie mapy gleboznawczej klasyfikacji gruntów, wykonanie projektu modernizacji operatu e g, założenie eb, sporządzenie dokum. do założenia kw wsi Świebodna, gm. Pruchnik.	26.02.2003 r. (30.11.2005 r.)	25 000
539	Zarząd Powiatu Rybnik, tel. (0 32) 422-83-00, faks (0 32) 422-86-58	Przetworzenie do postaci cyfrowej map eg dla terenu SP w Rybniku w systemie informatycznym: dla części opisowej – EGB 2000, dla części graficznej – dgDialog.	17.02.2003 r. (30.04.2003 r.)	5000
1352	Starosta Jarosławski w Jarosławiu, tel. (0 16) 624-62-00, faks 624-62-49, mpodgikjw@starostwo.jaroslaw.pl	Wykonanie modernizacji operatu eg i założenie eb miasta Jarosławia, obręb 4, zgodnie z warunkami technicznymi, stanowiącymi załącznik do SIWZ.	03.03.2003 r. (28.11.2003 r.)	5000
2070	Urząd Miejski Wydz. Nieruch. w Koszalinie, tel. (0 94) 342-77-11, faks (0 94) 342-24-78,	Wykonanie wycen nieruchomości na potrzeby miasta Koszalina; liczba zadań: 21. Miejsce realizacji: Koszalin.	28.02.2003 r. (31.03.2004)	5000
2076	Burmistrz Miasta w Nowym Targu, tel. (0 18) 266-24-11 w. 244, faks (0 18) 266-23-12,	Obsługa geodezyjna na potrzeby przygotowania inwestycji miejskich towarzyszących infrastrukturze mieszkaniowej; liczba zadań: 2. Miejsce realizacji: Nowy Targ.	12.02.2003 r. (20.12.2003 r.)	2000
2089	Starostwo Powiatowe w Słupsku, tel. (0 59) 841-85-00, faks 842-71-11, geodezja@powiat.slupsk.pl	Wykonanie numerycznych map egib metodą wektoryzacji rastra istniejącej mapy oraz doprowadzenie do zgodności z częścią opisową egib dla gm. Słupsk w s. TERRABIT.	27.02.2003 r. (15.10.2003 r.)	1000
2561	Miejski Zarząd Dróg, Jednostka Budżetowa w Płocku, tel. (0 24) 267-87-23, faks 262-06-80,	Założenie ewidencji dróg i obiektów mostowych będących w zarządzie Miejskiego Zarządu Dróg i Mostów w Płocku. Miejsce realizacji: Płock.	11.02.2003 r. (6 miesięcy od daty podpisania umowy)	5000
2564	Zarząd Powiatu Pruszkowskiego, tel. (0 22) 738-14-71, faks 728-92-47, s.kowalska@powiat.rpuszkow.pl	Wykonanie mapy ewid. w postaci rastrowej i przeniesienie danych ewid. do programu umożliwiającego przekazanie danych w formacie SWDE.	10.02.2003 r. (31.05.2003 r.)	5000
3450	Zarząd Powiatu Bielsko-Biała, tel. (0 33) 813-62-36, faks (0 33) 812-25-87	Prace geod.-kart. w zakresie prac przygotowawczych do scalenia gruntów na terenie obr. Wilkowice w gm. Wilkowice wraz z założeniem osnowy poziomej III klasy.	11.03.2003 r. (15.11.2003 r.)	5000
4841	Zarząd Geodezji i Katastru Miejskiego GEOPOZ w Poznaniu, GEOPOZ@geopoz.poznan.pl	Wycena oraz sporządzenie operatów szacunkowych dla nieruchomości, które zamawiający ma zamiar: zbyć z zasobu Miasta Poznania lub Skarbu Państwa, nabyć dotęgo zasobu, oddać w dzierżawę wieloletnią; 7 zadań.	11.03.2003 r. (sukcesywnie do 31.03.2004 r.)	1100
4842	Zarząd Geodezji i Katastru Miejskiego GEOPOZ w Poznaniu, GEOPOZ@geopoz.poznan.pl	Wycena oraz sporządzenie operatów szacunk. na cele: zbycia prawa własności nieruchomości na rzecz użytkownika wieczystego z opcją wykorzystania operatu do celu aktualizacji opłat za uw, przekształcenie prawa u w w prawo własności z opcją jw. W przypadku aktualizacji opłaty za uw wykonawca będzie zobowiązany do reprezentacji zamawiającego przed SKO; 15 zadań, m. Poznań.	18.03.2003 r. (30.04.2004 r.)	11 700

Nr zam. w BZP	Zamawiający	PRZETARG NIEOGRANICZONY Opis zamówienia	Termin złożenia oferty (termin realizacji)	Wadium (zł)
4849	Starostwo Pow. w Wadowicach, tel. (0 33) 873-42-00, faks 823-24-33, powiat.wadowice.pl, biuro@powiat.wadowice.pl	Modernizacja map ewid. dla gm.: Wadowice, Spytkowice, Tomice, Lanckorona, Stryszów, Wieprz przez wpasowanie i kalibrację rastrów, wektoryzację granic obrębów oraz wyznaczenie centroid numerów działek (ukł. „1965” i „2000”).	14.03.2003 r. (30.06.2003 r.)	4000
5273	Zarząd Geodezji i Katastru Miejskiego GEOPOZ w Poznaniu, GEOPOZ@geopoz.poznan.pl	Wykonanie panchromatycznych zdjęć lotniczych dla miasta Poznania wraz z serwisem fotograficznym do numerycznych opracowań mapowych w skali 1:2000.	27.02.2003 r. (15.06.2003 r.)	3000
5292	Gmina Zabrze – Prezydent Zabrze, tel. (0 32) 373-35-37, faks (0 32) 373-34-27,	Wykonywanie w 2003 r. usług geodezyjnych na terenie gminy miejskiej Zabrze, z podziałem na 5 rejonów. Miejsce realizacji: Zabrze.	20.02.2003 r. (31.12.2003 r.)	11 000
5293	Gmina Zabrze – Prezydent Zabrze, tel. (0 32) 373-35-37, faks (0 32) 373-34-27,	Wykonywanie w 2003 r. wycen nieruchomości zabudowanych budynkami wielolokalowymi oraz niezabudowanych stanowiących własność m. Zabrze, 5 zadań.	12.02.2003 r. (31.12.2003 r.)	2900

Nr	ROZSTRZYGNIECIA Opis zamówienia	Wykonawca	Cena z VAT (zł)
78272 (dot. zam. nr 68761)	Dostawa wraz z montażem oprzyrządowania i instalacją oprogram. posterunków wodowskazowych dla potrzeb przekazu danych do sterowania gospodarką wodną na Polderze Buków.	Przedsiębiorstwo Techniczno-Handlowe TECHNIKA Sp. z o.o. z Gliwic	221 343,38
78323 (dot. zam. nr 47132)	Opracowanie dokumentacji proj.-geodezyjnej oraz pozyskanie gruntu na rzecz Skarbu Państwa dla przebudowy drogi krajowej nr 7 Gdańsk – Warszawa – Chyżne na drogę ekspresową S-7 na odcinku granica gmin: Pcim i Lubień – obejście Lubnia.	konsorcjum: lider – MBI Małopolskie Biuro Inwestycyjne Sp. z o.o. z Krakowa; KPG Sp. z o.o. z Krakowa; PUG Geoplan z Krakowa	1 883 200,00
78463 (dot. zam. nr 58754)	Rozbudowa systemu ELGIS 2000 (facilplus) oraz zasilanie systemu danymi.	GEOMAR S.A. ze Szczecina	5 980 659,78
78471 (dot. zam. nr 59643)	Wykonanie kompleksowej modernizacji ewidencji gruntów i budynków dla obrębu Szydłowiec.	Zakład Usług Geodezyjnych MAPEX z Radomia	239 680,00
78511 (dot. zam. nr 66805)	Wykonanie prac geod. związanych z podziałem i rozgraniczeniem gruntów będących w użytkowaniu wieczystym SM.	Geodezyjno-Dokumentacyjna Spółdzielnia Pracy z Warszawy	36 915,00
78556 (w trybie zapytania o cenę)	Wycena nieruchomości stanowiących własność województwa dolnośląskiego dla zadań realizowanych w latach 2002-2003.	1a, 1b, 1d – Zbigniew Wiewiórkowski – rzeczoznawca majątkowy z Wrocławia; 1c – Janusz Kajura – rzeczoznawca majątkowy z Wrocławia	1a – 16 940,00 1b – 20 380,00 1c – 19 200,00 1d – 20 970,00
78930 (dot. zam. nr 57833)	Założenie (w oparciu o istniejący projekt) osnowy poziomej III kl. metodą poligonową dla części Poznania.	Polskie Przeds. Geodezyjno-Kartograficzne S.A. z Warszawy	399 521,95
79173 (dot. zam. nr 67313)	Wykonanie rastrowej mapy ewidencyjnej dla części powiatu będzińskiego na obszarach posiadających mapy w postaci analogowej.	Unieważniono z powodu tego, iż w post. prowadzonym w trybie innym niż z wolnej ręki wpłynęły mniej niż dwie oferty niepodlegające odrzuceniu lub mniej niż dwa wnioski o dopuszczenie do udziału w przetargu ogr.	
79326 (dot. zam. nr 62461)	Wykonanie prac scaleniowych obiektu „Tymianka” gmina Nurzec Stacja.	Podlaskie Biuro Geodezji Sp. z o.o. z Białegostoku	490,00
79524 (dot. zam. nr 55704)	Wykonanie ewidencji dróg oraz systemu zarządzania drogami na terenie miasta Bielsko-Biała.	Unieważniono z powodu tego, iż w post. prowadzonym w trybie innym niż z wolnej ręki wpłynęły mniej niż dwie oferty niepodlegające odrzuceniu lub mniej niż dwa wnioski o dopuszczenie do udziału w przetargu ogr.	
79641 i 80335 (dot. zam. nr 69686)	Założenie rastrowej mapy ewid. dla obrębów ewid. pow. sokołowskiego, nie posiadających ewidencyjnej mapy wektorowej.	Wielobranżowa Pracownia Geodezyjna Geoida z Torunia	96 300,00
79771 (dot. zam. nr 62880)	Wykonanie map rastrowych na obiektach: I – gmina Wyśmierzyce, II – Promna; III – Białobrzegi; IV – Stara Błotnica, V – Stromiec; liczba zadań: 5.	Unieważniono z powodu tego, iż wystąpiła istotna zmiana okoliczności powodująca, że prowadzenie postępowania lub wykonanie zamówienia nie leży w interesie publicznym, czego nie można było wcześniej przewidzieć.	
79912 (dot. zam. nr 73262)	Opracowanie dokumentacji geod. związanej z podziałem i scaleniem nieruchomości gruntowych SM Pojezierze w Olsztynie.	Mazurskie Biuro Geodezji i Urządzeń Rolnych s.c. z Pisz	86 028,00

Nr	ROZSTRZYGNĘCIA Opis zamówienia	Wykonawca	Cena z VAT (zł)
79936 (dot. zam. nr 67338)	Wykonanie numerycznej mapy e g na podstawie istniejących dokumentów pzgik dla gminy Płońsk w systemie EWMAPA.	Geo-System PUGiSN z Ciechanowa	72 816,00
80066 (dot. zam. nr 38636)	Wykonanie prac geod. związanych z założeniem gminnej bazy danych granic działek ewid. dla gm. Warszawa-Białoleka.	ABM Studio Geodezji i Kartografii Numerycznej Sp. z o.o. z Warszawy	148 302,00
80099 (dot. zam. nr 70147)	Wykonanie map zasadniczych do celów proj. dla budowy drogi woj. Bielany – Łany – Długoleka, etap III – od dr. kr. nr 8 do dr. woj. nr 455, etap IV – od dr. kr. nr 94 do dr. nr 455 m.	1-2 – Przedsiębiorstwo Geodezyjno-Kartograficzne OPGK Wrocław Sp. z o.o. z Wrocławia	1 – 40 266,24 2 – 36 555,48
80236 (dot. zam. nr 66254)	Informatyzacja map ewidencji gruntów dla gmin: Sierakowice, Sulęcyno, Stężycza.	Okręgowe Przeds. Geodezyjno-Kartograficzne Sp. z o.o. z Gdańska	358 450,00
80265 (dot. zam. nr 52654)	Opracowanie mapy topograficznej w skali 1:50 000 poziomu 2 dla części województwa lubelskiego (VMap Level 2).	1 – OPGK OPeGieKa Sp. z o.o. z Elbląga; 2 – OPGK z Koszalina	1 – 310 410,00 2 – 188 000,00
80754 (dot. zam. nr 62902)	Opracowanie projektu kanalizacji we wsi Handzlówka.	Przeds. Geodezyjno-Kartograficzne Geopol s.c. z Przeworska	165 000,00
80770 (w trybie z wolnej ręki)	Dostawa systemu GEO-INFO 2000 wersja Windows NT.	Systherm Info Sp. z o.o. z Poznania	272 060,00
80828 (dot. zam. nr 62010)	Modernizacja ewidencji gruntów i budynków dla obrębu Wielopole Skrz.	Geokart-International z Rzeszowa	139 800,00
80879 (w trybie negocjacji z zachowaniem konkurencji)	Zakup urządzeń aktywnych sieci LAN/WAN wraz z oprogramowaniem dla potrzeb infrastruktury systemów IACS i IRZ.	Solidex S.A. z Krakowa	39 962 868,33
80905 (w trybie z wolnej ręki)	Serwis, konserwacja i nadzór autorski dla s. eg INTERSEG3 wraz z modulem adresowym dla Urzędu Dzielnicy Mokotów.	BIPROGEO S.A. z Wrocławia	1 884 900,00
81130 (dot. zam. nr 66765)	Obsługa techniczna państwowego zasobu geodezyjno-kartograficznego zgromadzonego w PODGiK w Bielsku-Białej.	Przeds. Usług Geodezyjnych Sp. z o.o. z Bielska-Białej	8,50
81152 (dot. zam. nr 39735)	Wykonanie numerycznej mapy zasadn. m. Częstochowy w skali 1:500 (wektoryzacja w układzie „1965” w MicroStation z nakładką IKART oraz dostarczenie modułu wydawania danych).	Unieważniono z powodu tego, iż zamawiający nie dopełnił obowiązku zamieszczenia w BZP ogłoszenia o postępowaniu o udzielenie zam. publ. albo post. jest dotknięte wadą uniemożliwiającą zawarcie ważnej umowy.	
81312 (dot. zam. nr 73273)	Wykonanie kompletnej dokumentacji geodezyjnej dla celów prawnych niezbędnej do wydzielenia mienia spółdzielni.	Biuro Geodezyjne s.c. Małgorzata Szwej-Kostrzyca, Krzysztof Pluskota z Sosnowca	85 674,90
81351 (w trybie zapytania o cenę)	Dostawa progr.: MicroStation I, do obróbki obrazów rastrowych GEOVEC OFFICE, pakiet GeoMedia Professional.	Intergraph Europe Polska z Warszawy	154 330,00
81405 (w trybie z wolnej ręki)	Modernizacja operatu ewidencji gruntów i założenie ewidencji budynków dla miasta Niepołomice.	KPG Spółka z o.o. z Krakowa	199 899,54
81649 (dot. zam. nr 57382)	Usługi geodezyjne dla SM „Sosnowiec”. Miejsce realizacji: Sosnowiec.	Usługi Geodezyjne i Kartograficzne Geomar s.c. z Sosnowca	94 989,25
81894 (dot. zam. nr 68841)	Obsługa geodezyjna dotycząca realizacji zadań prowadzonych przez Wydział Gospodarki Miejskiej Urzędu Miasta Oświęcim.	Centrum Obsługi Geodezyjnej Inwestycji i Rolnictwa Zbigniew Dąbrowski z Oświęcimia	59 766,15
82216 (dot. zam. nr 68827)	Opracowanie podkładów sytuacyjno-wysokościowych oraz dokumentacji projektowo-kosztorysowej.	Małopolska Grupa Geodezyjno-Projektowa S.A. z Tarnowa	ceny jednostkowe
82267 (dot. zam. nr 66712)	Dostawa i uruchomienie środowiska inform. dla Regionalnego SIP (woj. łódzkiego), przeznaczonego do udostępniania zasobów geodezyjnych i kartograficznych.	Jason MacKenzie Sp. z o.o. z Łodzi	1 344 440,00
82268 (dot. zam. nr 62903)	Sporządzenie map syt. pasów dróg woj. jako bazy do opracowania docelowych projektów organizacji ruchu: 1 – dla RDW Belchatów, 2 – RDW Piotrków Tryb., 3 – RDW Podębice.	1-3 – Okręgowe Przedsiębiorstwo Geodezyjno-Kartograficzne z Łodzi	1 – 25 430,65 2 – 21 143,88 3 – 30 020,31
82700 (dot. zam. nr 63891)	Wykonanie dokumentacji geod. i kart. do pozyskania gruntów dla budowy drogi obwodowej m. Niska, ok. 230 działek.	Unieważniono z powodu tego, iż cena najkorzystniejszej oferty przewyższała kwotę, którą zamawiający może przeznaczyć na finansowanie zam.	
82701 (dot. zam. nr 56939)	Sporządzenie i opr. dokum. geod., kart. i formalnoprawnej do pozyskania gruntów pod budowę autostrady A4 między węzłami Rzeszów Zach. – Rzeszów Wsch. km 570+500 – 581+300.	Przedsiębiorstwo Geodezyjno-Kartograficzne OPGK-Rzeszów S.A. z Rzeszowa	624 900,00

# WARSZAWSKIE PRZEDSIĘBIORSTWO GEODEZYJNE S.A.



00-497 Warszawa, ul. Nowy Świat 2

tel. 0 (prefiks) 22 621-44-61

fax 0 (prefiks) 22 625-78-87

[www.wpg.com.pl](http://www.wpg.com.pl); e-mail: [wpg@wpg.com.pl](mailto:wpg@wpg.com.pl)

## Wykonujemy:

- Inwentaryzację urządzeń inżynierskich
- Kataster gruntów i budynków
- Mapy i plany
- Obsługę geodezyjną inwestycji
- Opracowanie dokumentacji obiektów budowlanych
- Opracowania fotogrametryczne
- Wycenę i obrót nieruchomościami
- Systemy Informacji o Terenie
- Systemy Katastralne

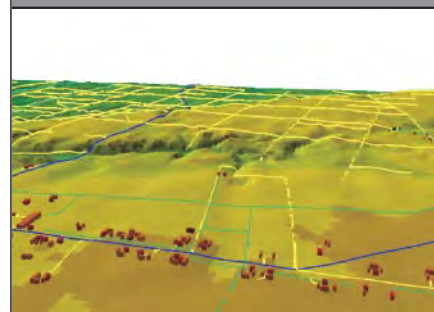
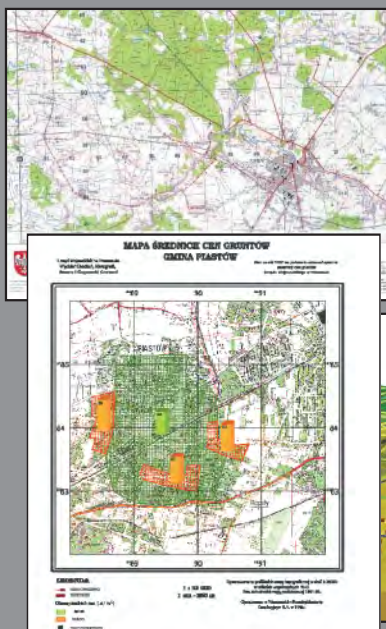

*Mierzymy wszystko, nawet to, czego nie potrafią inni*

Nr	ROZSTRZYGNĘCIA Opis zamówienia	Wykonawca	Cena z VAT (zł)
82702 (dot. zam. nr 63892)	Wykonanie dokumentacji geodezyjnej i kartograficznej dla celów pozyskania gruntów dla zadania: Budowa drogi ekspresowej Nr S-74 na odcinku Domaradz – Iskrzynia w ciągu istniejącej drogi Nr 9 i międzynarodowej E-371 od km 241+154 do km 253+700; liczba zadań: 7.	1 – Małopolska Grupa Geodezyjno- -Projektowa S.A. z Tarnowa; 2 – Przedsiębiorstwo Geodezyjno- -Kartograficzne OPGK-Rzeszów S.A. z Rzeszowa; 3-7 – Przedsiębiorstwo Usługowo-Handlowe LeMar Sp. z o. o. z Jarosławia	1 – 4235,00 2 – 67 200,00 3 – 5600,00 4 – 12 800,00 5 – 12 800,00 6 – 15 500,00 7 – 25 100,00
82748 (dot. zam. nr 72439)	Dostawa sprzętu komputerowego, drukarek i oprogramowania dla GUGiK; liczba zadań: 2.	1 – KOMA S.A. z Katowic; 2 – Unieważniono z powodu tego, iż w post. prowadzonym w trybie innym niż z wolnej ręki wpłynęły mniej niż 2 oferty nie podlegające odrzuceniu lub mniej niż 2 wnioski o dopuszczenie do udziału w przetargu ogr.	<b>1 – 602 680,00</b>
82749 (w trybie zapytania o cenę)	Zakup specjalistycznego oprogramowania do przetwarzania i analiz danych przestrzennych.	ESRI Polska Sp. z o.o. z Warszawy	<b>249 652,93</b>
82751 (dot. zam. nr 67359)	Wykonanie numerycznej mapy proj. w skali 1:250 dla II linii metra (od STP „Chrzanów” do torów odstawczych za st. „Rembielińska”) oraz dla III linii („Praga Centrum” – „Wilga”).	konsorcjum: WPG SA i PPGK S.A. z Warszawy	<b>661 292,10</b>
82874 (w trybie zapytania o cenę)	Wykonanie bariery składającej się z 8 pkt czerpalnych zlokalizowanych na terenie JW i włączenie ich do automatycznego systemu szczyptywania produktu naftowego oraz realizacja projektu prac geod. (wiercenia, instalacja piezometrów, badania).	Hydrogeotechnika Sp. z o.o. z Kielc	<b>235 000,00</b>
323 (dot. zam. nr 64765)	Zniesienie istniejących działek, podział działek oraz sporządzenie pełnej dokumentacji geodezyjnej.	PUGK Geomiar Sp. z o.o. Jarosławia	<b>272 625,30</b>
340 (dot. zam. nr 74738)	Modernizacja ewidencji gruntów oraz założenie ewidencji budynków i lokali dla terenów obrębów Staszów.	PGK Vertical Sp. z o.o. z Żor	75 000,00
341 (dot. zam. nr 74739)	Modernizacja ewidencji gruntów oraz założenie ewidencji budynków i lokali dla terenów obrębu Polanec.	OPGK „Geomap” Sp. z o.o. z Kielc	<b>159 000,00</b>
349 (dot. zam. nr 71557)	Podziały nieruchomości oraz obsługa geodezyjna budowy urządzeń infrastruktury technicznej.	Przedsiębiorstwo Wielobranżowe Geo-Graf z Szubina	920,00
406 (dot. zam. nr 66279)	Usługi geod. niezbędne do wykonania podziału nieruchomości we władaniu SM Stokłosy oraz prace towarzyszące.	Jolanta Staniszevska, Hilary Paradowski Jolstar s.j. z Warszawy	97 000,00
626 (dot. zam. nr 60538)	Dostawa, montaż i wdrożenie systemu zarządzania pojazdami techniką GPS (z radiową łącznością konces.) dla 85 pojazdów.	Elte Sp. z o.o. Przedsiębiorstwo Wdrażania Techniki z Krakowa	<b>462 014,00</b>
697 (dot. zam. nr 69679)	Sporządzenie dokumentacji scalenieowo-podziałowej gruntów na terenie osiedli mieszkaniowych SML-W w Pleszewie.	Geotor Przeds. Specjalistycznych Pomiarów Inżynierskich z Poznania	73 078,00
2155 (dot. zam. nr 44938)	Sporządzenie ewidencji dróg, obiektów mostowych oraz przepustów w ciągu dróg gminnych na terenie gminy Jasienica.	Unieważniono z powodu tego, iż cena najkorzystniejszej oferty przewyższała kwotę, którą zamawiający może przeznaczyć na finansowanie zam.	
2757 (dot. zam. nr 76341)	Wykonanie usług geod. oraz regulacji ter.-prawnych w zakresie podziału nieruch. do oznaczenia odrębnej własności lokali SM.	PT „Sango” mgr inż. Grzegorz Nickel z Poznania	<b>366 056,00</b>
3044 (w trybie zapytania o cenę)	Wykonanie w okresie od 16.01.2003 r. do 31.12.2003 r. obsługi technicznej PODGiK w Białej Podlaskiej (6 pełnych etatów pracowników z wykształceniem geodezyjnym).	Wojewódzkie Biuro Geodezji i Terenów Rolnych z Lublina	<b>159 600,00</b>
3278 (w trybie z wolnej ręki)	Dostawa oprogramowania firmy Intergraph Corporation – upgrade 4 licencji VPFPS Software Support (Dynamo, SchemaMap) dla Zarządu Geografii Wojskowej Generalnego Zarządu Rozpoznania Wojskowego SG WP.	Intergraph Europe Polska Sp. z o.o. z Warszawy	<b>288 111,82</b>
3529 (dot. zam. nr 72806)	Geodezyjna obsługa gminy Kleszczów.	PUIPH Geomap Sp. z o.o. z Bełchatowa	2964,97
3551 (dot. zam. nr 69672)	Założenie baz danych numer. mapy ewid. w p. EWMAPA V5 dla obszaru gm. Nowe Ostrowy i Łanięta w pow. kutnowskim.	Pracownia Usług Geodezyjnych Vitamin s.c. z Kutna	39 911,00
3568 (dot. zam. nr 72006)	Wykonanie modernizacji ewidencji gruntów dla obrębu miasta Mińsk Mazowiecki w programie GEO-MAP.	PGH Polkart Sp. z o.o. z Białej-Podlaski	<b>297 460,00</b>

**Opracowała Bożena Baranek**